

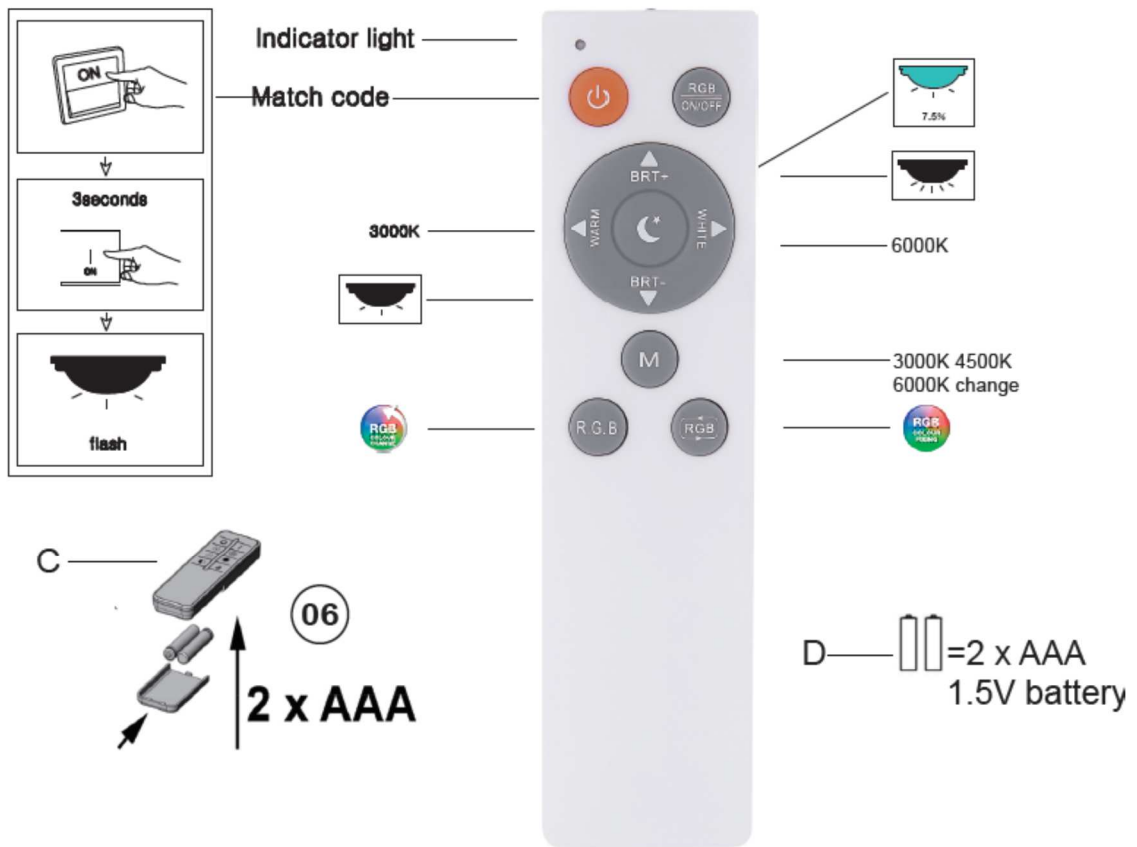

Fernbedienung zu Artikel 81810533



Zum Einlernen der Fernbedienung die Taste  für 3 sec gedrückt halten.

Bei schnellem Aufleuchten (Blinken) der Leuchte ist der Vorgang abgeschlossen.

Legende Tastatur:

Linker Pfeil: Einstellung Farbtemperatur: 3000K

Rechter Pfeil: Einstellung Farbtemperatur: 6000K

Pfeil nach oben: Einstellen der Lichtstärke

Pfeil nach unten: Einstellen der Lichtstärke

Schalter in der Mitte wird das Nachtlicht aktiviert

Das Nachtlicht leuchtet 7,5% von der Gesamtleistung



Mit der Taste M wird die gewünschte Farbtemperatur gespeichert

durch Drücken der Taste  wird der Farbwechsler aktiviert

durch Drücken der Taste  wird die gewünschte Farbe fixiert

mit der Taste  können die Farben, Rot, Grün, Blau de- bzw. aktiviert werden